



Приёмная комиссия
ГГПИ им. В. Г. Короленко

ОДИН ВУЗ – ТЫСЯЧА ВОЗМОЖНОСТЕЙ!

Министерство образования и науки Российской Федерации
ФГБОУ ВО
«ГЛАЗОВСКИЙ ГОСУДАРСТВЕННЫЙ ПЕДАГОГИЧЕСКИЙ ИНСТИТУТ
имени В.Г. Короленко»

ПРИЕМНАЯ КАМПАНИЯ 2017 г: ИТОГИ, ПРОБЛЕМЫ, ПЕРСПЕКТИВЫ





ВЫПОЛНЕНИЕ КЦП в 2017

| | Особые права | Целевой конкурс | Общий конкурс |
|--------------------------------|--------------|-----------------|---------------|
| БАКАЛАВРИАТ | | | |
| План приема | 36 | 89 | 167 |
| Зачислено | 20 | 89 | 183 |
| Итого | | 292 | |
| МАГИСТРАТУРА | | | |
| План приема | | 28 | |
| Зачислено | | 28 | |
| ИТОГО принято на 1 курс | | 320 | |



КЦП 2018



- Программы бакалавриата - 326, из них на заочную бюджетную форму – 21
- Программы магистратуры - 31, из них на заочную бюджетную форму 11



ПРИЕМ -2017

| |
|---|
| 02.00.00 Компьютерные и информационные науки |
|---|

| |
|---|
| 02.03.03 Математическое обеспечение и администрирование информационных систем |
|---|

| |
|--|
| 44.00.00 Образование и педагогические науки |
|--|

| |
|---|
| 44.03.02 Психолого-педагогическое образование |
|---|

| |
|--|
| 44.03.03 Специальное (дефектологическое) образование |
|--|

| |
|--|
| 44.03.05 Педагогическое образование (с двумя профилями подготовки) |
|--|



ПРИЕМ -2017

| 02.03.03 Математическое обеспечение и администрирование информационных систем | Всего | Особые права | Целевой прием | Общий конкурс | Платное обучение |
|--|--------------|-------------------------|--------------------------|--------------------------|-----------------------------|
| План приема | 12 | 1 | 4 | 7 | 1 |
| Зачислено | 12 | - | 4 | 8 | - |
| Средний балл ЕГЭ | 62,3 | - | 59,66 | 67,5 | - |
| Конкурс по заявлениям | 2,6 | | | | |
| Проходной балл (общий конкурс) | 204 | | | | |



ПРИЕМ -2017

Направление подготовки

44.03.02 Психолого-педагогическое образование

| Психология общего и профессионального образования и социальная педагогика | Всего | Особые права | Целевой прием | Общий конкурс | Платное обучение |
|--|--------------|---------------------|----------------------|----------------------|-------------------------|
| План приема | 12 | 2 | 4 | 6 | 1 |
| Зачислено | 12 | 2 | 4 | 6 | - |
| Средний балл ЕГЭ | 60,7 | 45,33 | 62,78 | 70 | - |
| Конкурс по заявлениям | 5,4 | | | | |
| Проходной балл (общий конкурс) | 208 | | | | |



ПРИЕМ -2017

Направление подготовки

44.03.02 Психолого-педагогическое образование

| Психология и педагогика дошкольного образования | Всего | Особые права | Целевой прием | Общий конкурс | Платное обучение |
|--|--------------|-------------------------|--------------------------|--------------------------|-----------------------------|
| План приема | 16 | 1 | 5 | 10 | - |
| Зачислено | 16 | - | 5 | 11 | |
| Средний балл ЕГЭ | 0 | 0 | 0 | 0 | 0 |
| Конкурс по заявлениям | 2,2 | | | | |
| Проходной балл (общий конкурс) | 186 | | | | |



ПРИЕМ -2017

Направление подготовки

44.03.03 Специальное (дефектологическое) образование

| Специальная психология и логопедия | Всего | Особые права | Целевой прием | Общий конкурс | Платное обучение |
|---|--------------|---------------------|----------------------|----------------------|-------------------------|
| План приема | 12 | 2 | 4 | 6 | 1 |
| Зачислено | 12 | 2 | 4 | 6 | - |
| Средний балл ЕГЭ | 69,75 | 0 | 66 | 73,5 | - |
| Конкурс по заявлениям | 5,1 | | | | |
| Проходной балл (общий конкурс) | 208 | | | | |



ПРИЕМ -2017

Направление подготовки
44.03.05 Педагогическое образование (с двумя профилями подготовки)

| Педагогическое образование (с двумя профилями подготовки) | Всего | Особые права | Целевой прием | Общий конкурс |
|--|--------------|---------------------|----------------------|----------------------|
| План приема | 240 | 30 | 72 | 138 |
| Зачислено | 240 | 16 | 72 | 152 |
| Средний балл ЕГЭ | 66,62 | 59,59 | 63,6 | 69,8 |



ПРИЕМ -2017

Направление подготовки

44.03.05 Педагогическое образование (с двумя профилями подготовки)



- «Русский язык и Английский язык»
- «Дошкольное образование и Удмуртский язык»
- История и Организация проектного обучения»
- «Физическая культура и Организация воспитательной работы»



ПРИЕМ -2017

| 2016 г. | 2017 г. |
|--|--|
| 1) Начальное образование и Дополнительный профиль 2) Начальное образование и Биология 3) Музыка и Начальное образование | 1) Начальное образование и Русский язык 2) Начальное образование и Математика 3) Дошкольное образование и Начальное образование 4) Начальное образование и Биология 5) Музыка и Начальное образование |
| План приема – 66 чел. | План приема – 81 чел. |
| Число поданных заявлений – 260 Конкурс – 3,9 | Число поданных заявлений – 343 Конкурс – 4,2 |



ПРИЕМ -2017

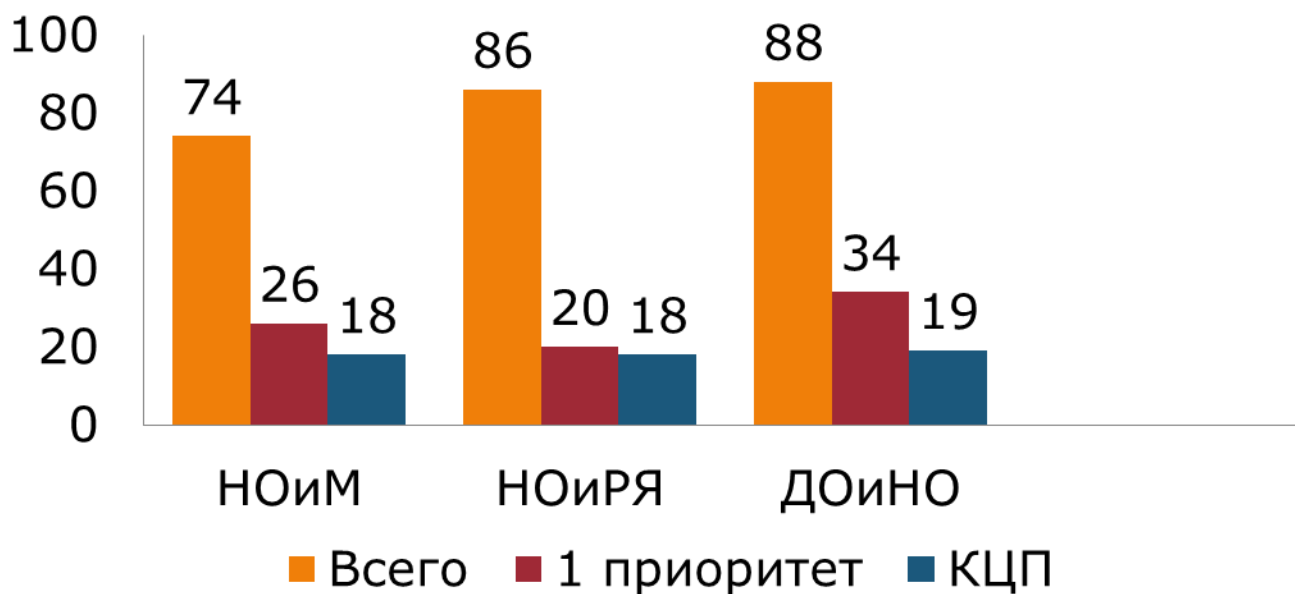

Приоритетность выбора профилей



ПРИЕМ -2017

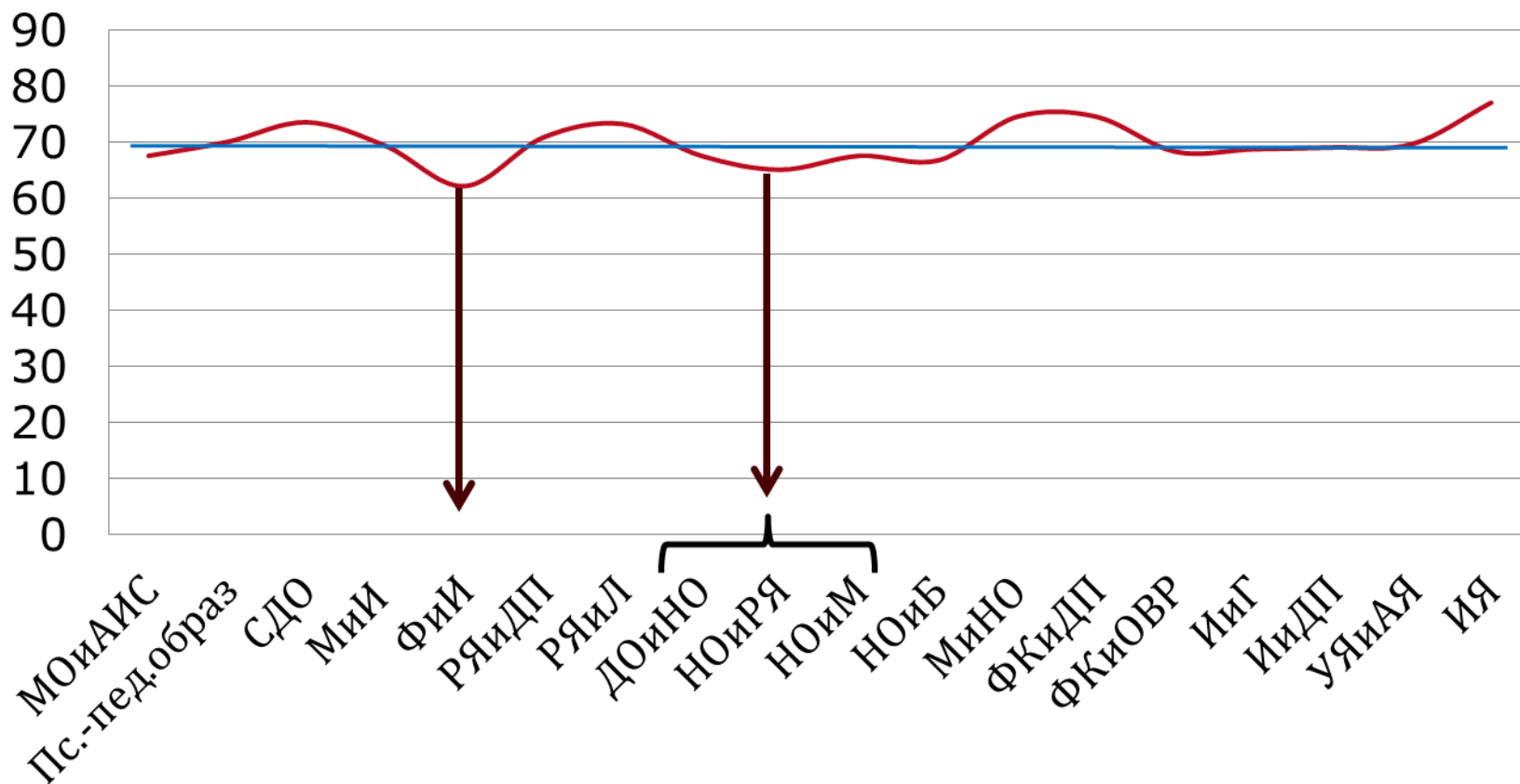

Рейтинг профилей по среднему баллу ЕГЭ



ПРИЕМ -2017

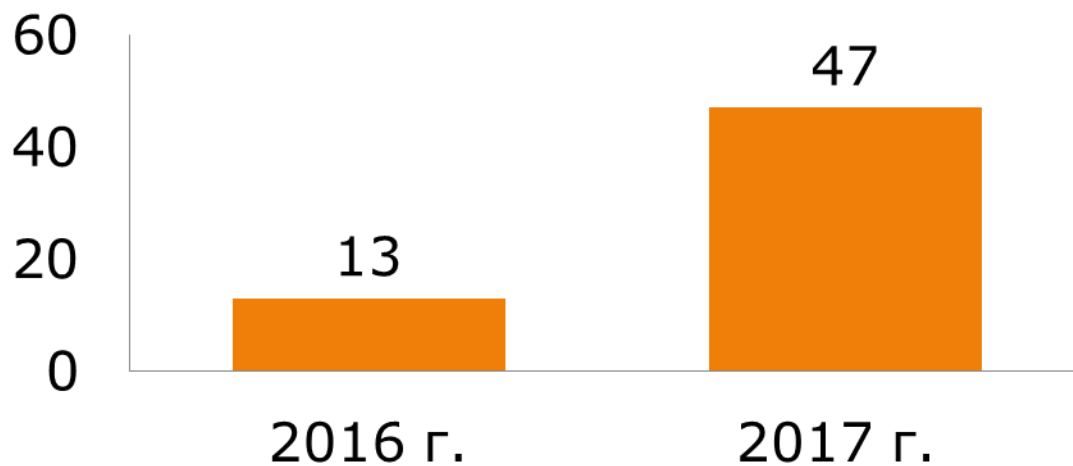

Число поступивших иностранцев



ПРИЕМ -2017

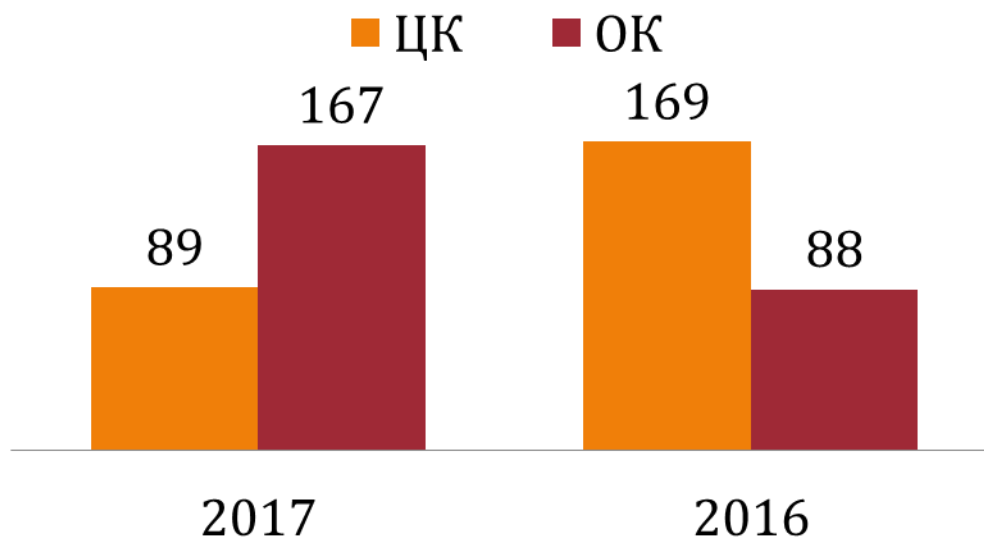

Соотношение КЦП по квоте целевого приема
и общему конкурсу



ПРИЕМ -2017

Причины сокращения квоты целевого приема

- невыполнение КЦП целевого приема в 2016 г.
- значительная разница (8-10 баллов) между средним баллом ЕГЭ общего конкурса и целевиков в 2016 г. по отдельным направлениям подготовки;
- отсутствие мер социальной поддержки в заключенных в 2016 г. договорах о целевом обучении между школами и поступающими;
- отсутствие в договорах обязательств по трудоустройству выпускников по окончании вуза.



ПРИЕМ -2017

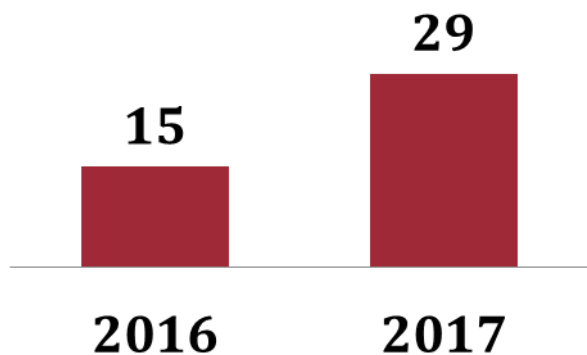

Рост числа медалистов

**ИТОГ -
70,04 б.**

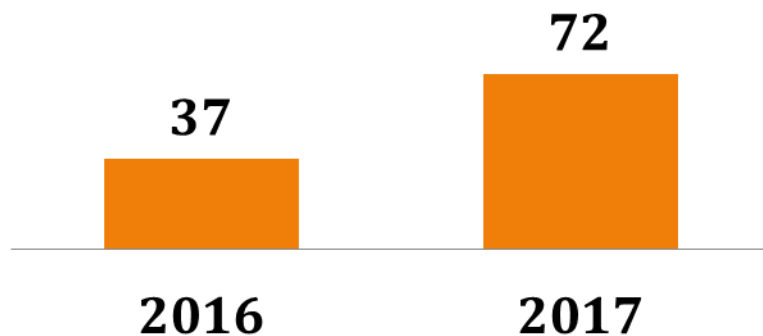

Рост числа высокобалльников



ПРИЕМ -2017

ПРОГРАММЫ МАГИСТРАТУРЫ

- «Управление воспитательной работой в системе образования»
- «Информационные и коммуникационные технологии в системе образования»
- «Преподавание филологических дисциплин»
- «Руководитель образовательной организации»
- «Физическое образование»



Приёмная комиссия
ГГПИ им. В. Г. Короленко

ОДИН ВУЗ – ТЫСЯЧА ВОЗМОЖНОСТЕЙ!

Министерство образования и науки Российской Федерации
ФГБОУ ВО
«ГЛАЗОВСКИЙ ГОСУДАРСТВЕННЫЙ ПЕДАГОГИЧЕСКИЙ ИНСТИТУТ
имени В.Г. Короленко»

ПРИЕМНАЯ КАМПАНИЯ 2017 г: ИТОГИ, ПРОБЛЕМЫ, ПЕРСПЕКТИВЫ

